



LEISTUNGEN DES SÜDTIROL GUEST PASS PASSEIERTAL PREMIUM

Der „Südtirol Alto Adige Guest Pass“ wird den Gästen als besondere Inklusivleistung vom Gastgeber angeboten. Der Guest Pass fördert die nachhaltige Mobilität und die Nutzung öffentlicher Verkehrsmittel.

Der Südtirol Guest Pass



- wird beim **Check-In** bzw. beim **Pre-Check-In** per E-Mail **versendet**
- ist auf den **Namen** und an den **Aufenthaltszeitraum gebunden**
- gilt ab 00:00 Uhr des Anreisetages bis 23:59 Uhr des Abreisetages
- ist zu Beginn **jeder Fahrt zu entwerfen**
- wird ausschließlich an **nächtigende Gäste** ab dem 6. Lebensjahr ausgestellt
- ist nicht für den Verkauf bestimmt

Inkludierte Leistungen

Der Südtirol Guest Pass berechtigt zur Nutzung der öffentlichen Verkehrsmittel von südtirolmobil.



Regional- und Regionalexpresszüge (R, RV & RE) innerhalb Südtirols sowie bis Trient

- **Brennerbahn:** Brenner – Bozen – Trento
- **Bozen – Meran**
- **Vinschger Bahn:** Meran – Mals
Achtung: Abschnittsweise Sperrungen ab 16. Februar 2025
Mehr Informationen: suedtirolmobil.info/de/news/details/vinschger-bahn-sperre-2025
- **Pustertalbahn:** Brixen – Bruneck – Innichen/Vierschach
Achtung: Abschnittsweise Sperrungen ab 15. Dezember 2024
Neu: Verbindung ins Pustertal ausschließlich mit Umstieg am Bahnhof Brixen
Mehr Informationen: suedtirolmobil.info/de/news/details/neue-pustertalbahn



Nahverkehrsbusse

- Stadt- und Citybusse
- Regionalbusse
- PostAuto Schweiz
 - Linie 811: Abschnitt Mals – Müstair/Grenze
- VVT Regiobus
 - Linie 273: Abschnitt Mals – Pfunds/Kajetansbrücke
 - Linie 335: Moos i.P. – Obergurgl (exkl. Maut)



Seilbahnen

- Rittner Seilbahn (Bozen - Oberbozen)
- Rittner Schmalspurbahn (Oberbozen - Klobenstein)
- Seilbahn Kohlern (Bozen – Kohlern)
- Standseilbahn Mendel (St. Anton - Mendelpass)
- Seilbahn Vöran (Burgstall – Vöran)
- Seilbahn Mölten (Vilpian – Mölten)
- Seilbahn Mühlbach - Meransen (bis 24.03.2025)

„Exklusive Vorteile mit dem Südtirol Guest Pass Passeiertal Premium – Entdecke mehr für deinen Aufenthalt in Passeiertal:

- Tägliche Berg- & Talfahrt (ausgenommen Sonderfahrten z.B. Abendfahrten) mit der [Kabinenbahn „Grünboden-Express“ in Pfellers](#) (07.12.2024 - 27.04.2025 & 07.06.-28.09.2025)
- Täglicher Eintritt ins [Erlebnis-Freibad - Sportarena St. Leonhard](#)
- Täglich 1h Nutzung der [Kegelbahn - Sportarena St. Leonhard](#) in der Zeit von 14:00-18:00 Uhr in den Monaten Oktober 2024 bis Ende April 2025
· Anmeldung erforderlich: T +39 0473 656 226
- Täglicher Eintritt ins [Freibad - Sportzentrum St. Martin](#)
- Täglich 1h Nutzung eines [Tennisplatzes – Sportzentrum St. Martin](#)
· Anmeldung erforderlich: M +39 320 65 04 292
- Eine Nutzung von 3 Stunden pro Woche in der [Sauna im Sportzentrum St. Martin](#) · Anmeldung erforderlich: M +39 320 65 04 292
- [Golf kennenlernen am Golfplatz Passeier.Meran](#) im Zeitraum vom 01.April – 30.Juni 2025) · Anmeldung erforderlich: T+39 0473 641 488
- [Wanderbusse](#) (von Mitte Juni bis Mitte Oktober in Passeiertal: Anmeldung erforderlich)
- [Skibusse](#) Jaufen und Hinterpasseier (in den Weihnachts- und Semesterferien)
- Je einen Besuch in den [Museen des Tales](#) (Museum Passeier, Jaufenburg, Bunker Museum)
- Kostenlose Teilnahme an den Veranstaltungen des Tourismusverein Passeiertal:
 - geführte Schneeschuhwanderung,
 - geführte Skitouren,
 - Langlaufkurs
 - geführte Klettersteigtouren,
 - Auf den Spuren des Apfels (Apfelführungen)
 - Weinbergführung,
 - Wanderungen Riffian,
 - Höfewanderungen,
 - Wild, aber gesund (Kräuterwanderung)
 - Wilde Küche (Kräuterkochkurs)
 - Sonnenaufgangstouren
 - Alpine Gipfelwanderung & Naturerlebniswanderung

Anmeldung erforderlich: www.passeiertal.it/events ·

Achtung: für die Anmeldung ist die persönliche Gästekartenummer zwingend notwendig!

Nicht inkludierte Leistungen



Sonderlinien

- Nightliner
- Fernzüge (z.B. Railjet, Frecciarossa, Italo, Eurocity, Intercity)
- Alpinlinien: Seiser Alm Shuttle 10, 11, 12 | Linien 439, 442, 444 im Sommer



Hunde-/Tiermitnahme

Für die Tiermitnahme ist ein eigener Fahrschein nötig. Es besteht **Maulkorbpflicht!**
Blindenhunde und Kleintiere, die im Arm gehalten werden können, benötigen kein Ticket.

Mehr Informationen: suedtirolmobil.info/de/tickets/tarifsystem-und-fahrschein-entwertung/tiermitnahme



Fahrradmitnahme

Für die Fahrradmitnahme ist ein Fahrradtagesticket nötig.

In Regionalzügen und in Bussen mit Fahrradträgern ist die Mitnahme begrenzt möglich.

Mehr Informationen: suedtirolmobil.info/de/tickets/tarifsystem-und-fahrschein-entwertung/fahrradmitnahme

Entwertung

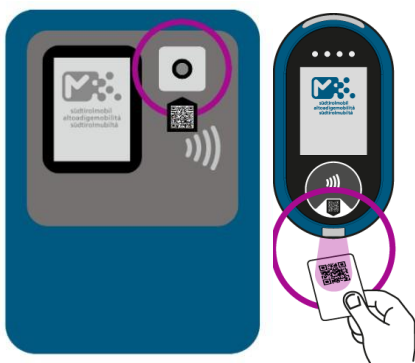

Der Südtirol Guest Pass ist zu **Beginn jeder Fahrt zu entwerten!**

Die Entwertung erfolgt mittels Scannens des QR-Codes an den blauen Entwertungsgeräten. Ein „OK“ auf dem Display und ein akustisches Signal bestätigen die erfolgreiche Entwertung. Der **Guest Pass sollte nicht zu nah an das Entwertungsgerät gehalten werden.**

Bei **Bahnfahrten** muss die **Entwertung vor dem Einstieg** im Bahnhof **erfolgen**. Bei Bahnfahrten mit Umstieg erfolgt die Entwertung nur bei Fahrtantritt.

Der Guest Pass gilt als Sichtausweis auf den Linien 273 Mals-Pfunds/Kajetansbrücke, 335 Moos i.P.-Oberurgl & 811 Mals-Müstair/Grenze.

Südtirol Guest Pass Formate

Mobile

Wallet

PDF



Der Südtirol Guest Pass wird dem Gast automatisch bei Check-In bzw. beim Pre-Check-In mit Namen und Aufenthaltszeitraum per E-Mail zugesendet.

Folgende Formate sind gültig:

- Mobile Website
- Wallet
- PDF (digital oder Ausdruck)

Weitere Informationen zum Südtirol Guest Pass

- Südtirol Guest Pass Portal guestpass.suedtirol.info/de
- Fahrplanauskunft auf suedtirolmobil.info und in der suedtirolmobil App
- Beförderungsbedingungen suedtirolmobil.info/de/tickets/befoederungsbedingungen

